



## **Manual de Instalación de PuTTY y Conexión Telnet**

**Enero/2022**

**Versión 2**

## Información sobre este documento

Este documento hace referencia al manual de instalación de PuTTY, y fue desarrollado para todos los profesionales y clientes de Alcís, con el propósito de demostrar cómo debe ser configurado para la conexión Telnet.

## Control de versión

| Versión | Fecha   | Observación         | Usuario      |
|---------|---------|---------------------|--------------|
| V.1.0   | 01/2022 | Creación del manual | Marcos Alves |

## Resumen

|  |           |
|--|-----------|
| <b>Información sobre este documento .....</b>    | <b>2</b>  |
| <b>Control de versión .....</b>                  | <b>2</b>  |
| <b>Instalación de PuTTY .....</b>                | <b>4</b>  |
| <b>Configuración de PuTTY .....</b>              | <b>10</b> |
| <b>Inicio de sesión y prueba de Telnet .....</b> | <b>10</b> |

# Instalación de PuTTY

1. Vaya a <https://www.putty.org/> y haga clic en la opción "Download PuTTY"



Figura 1: Descarga PuTTY

2. Haga clic en la opción compatible con su sistema operativo para descargar.

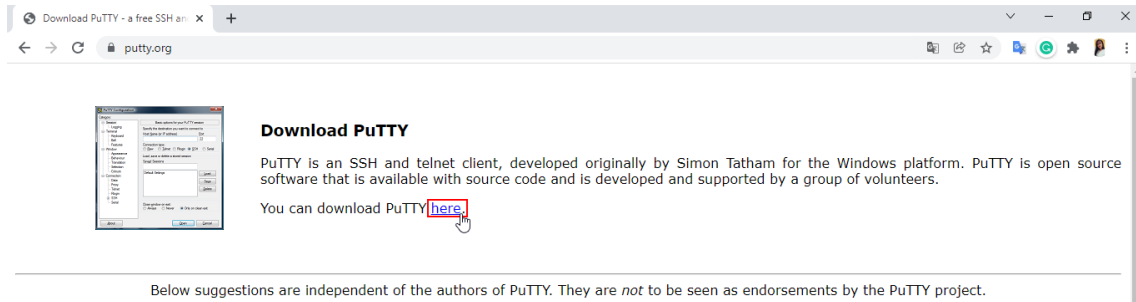

Figura 2: Compatibilidad con el sistema operativo

3. Tras la descarga, accede a la carpeta donde se encuentra el archivo y haga clic con el botón derecho del ratón en "Instalar".

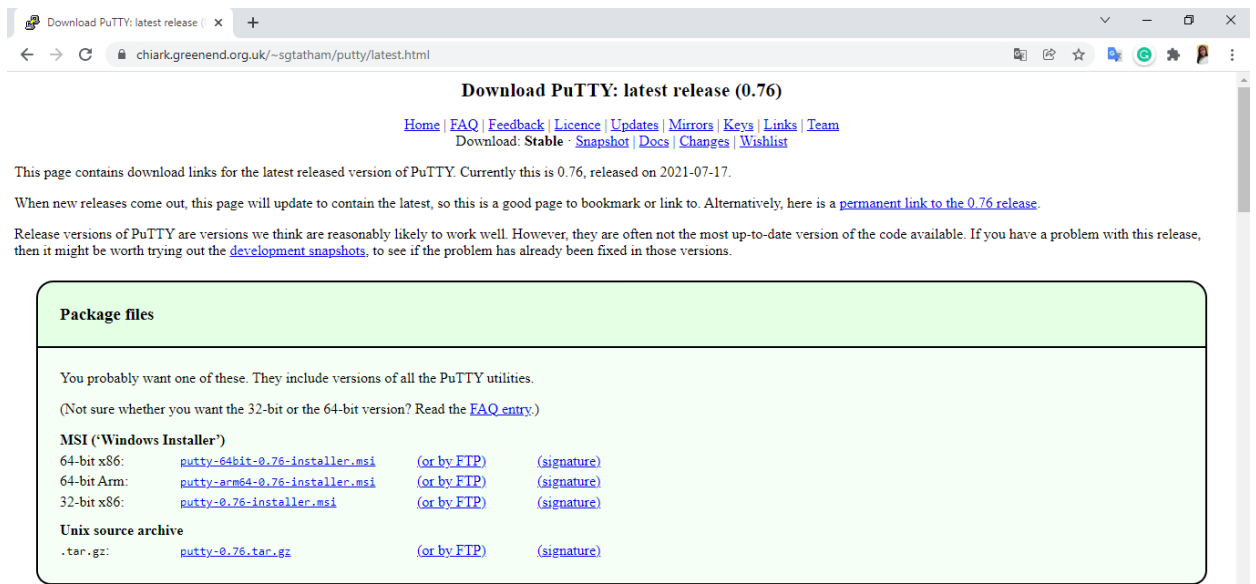

Figura 3: Instalación

Si aparece la pantalla de Advertencia de Seguridad, simplemente haga clic en "Ejecutar".

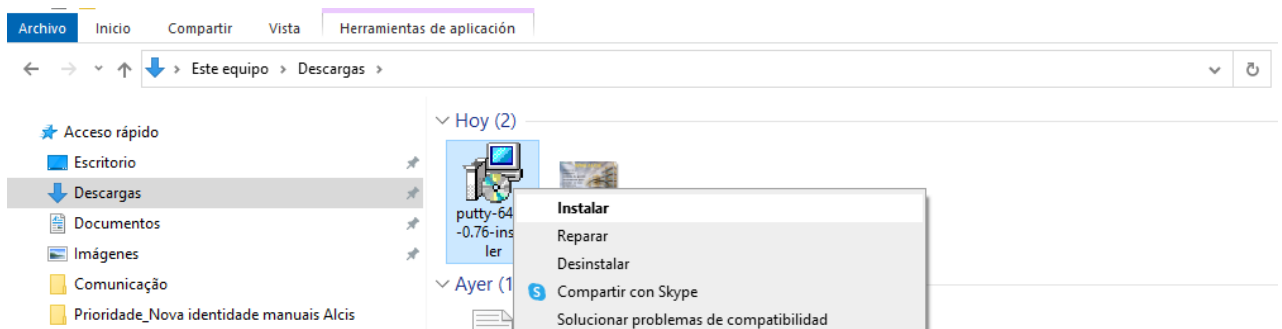

Figura 4: Advertencia de Seguridad

4. A continuación, aparecerá la pantalla de instalación de Putty. Haga clic en "Next".

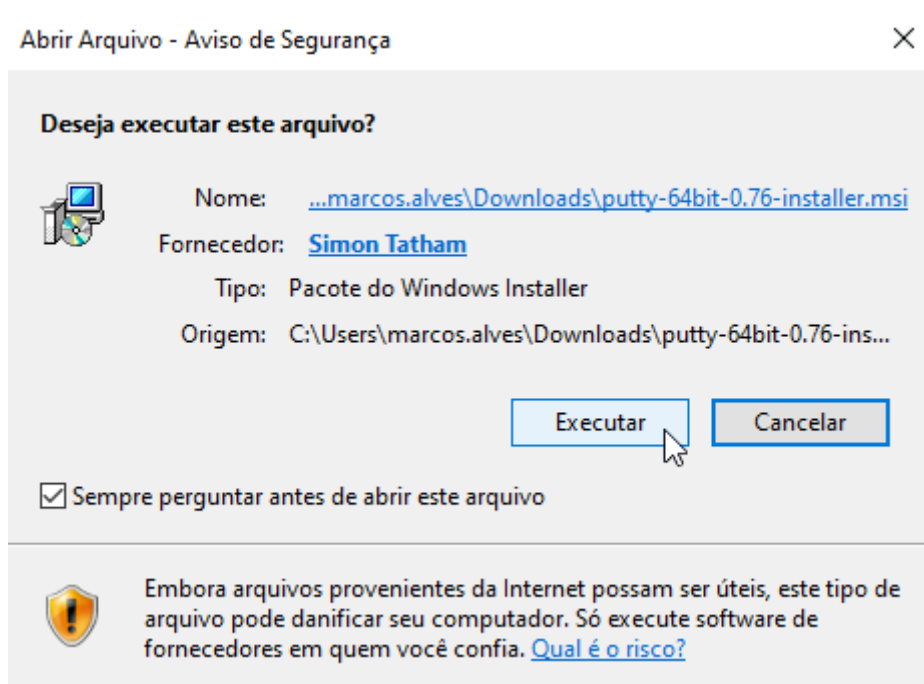

Figura 5: Instalación de Putty

5. Seleccione la ubicación donde se realizará la instalación y haga clic en "Next".

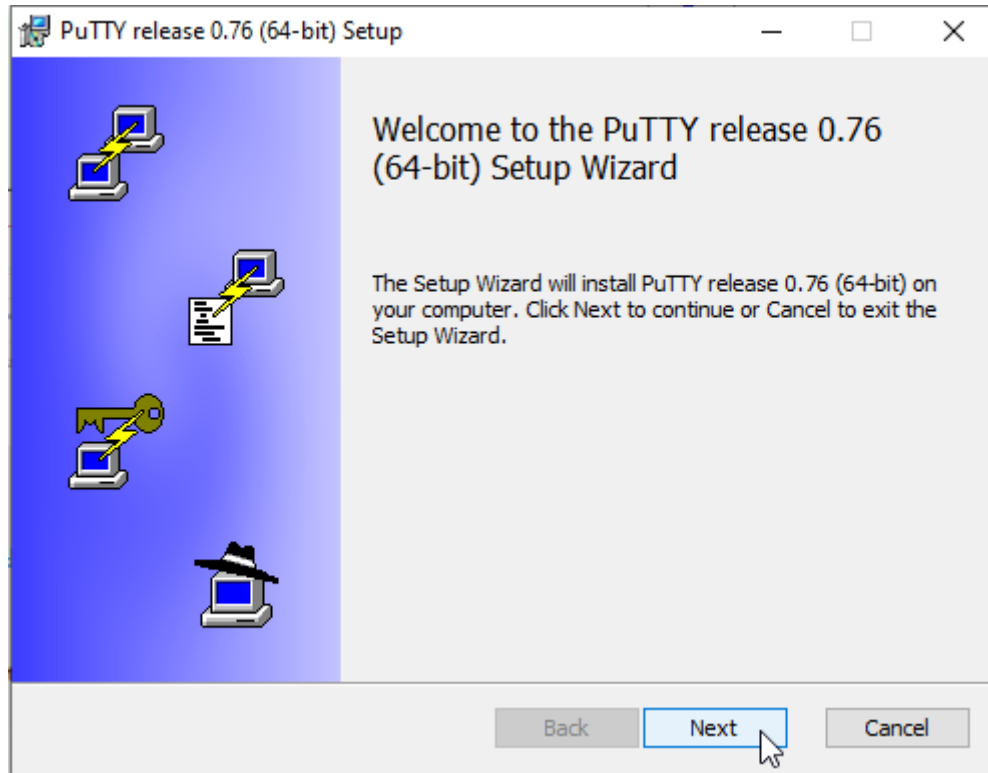

Figura 6: Destination Folder

6. Seleccione la opción "Instalar archivos PuTTY" y haga clic en "Install"

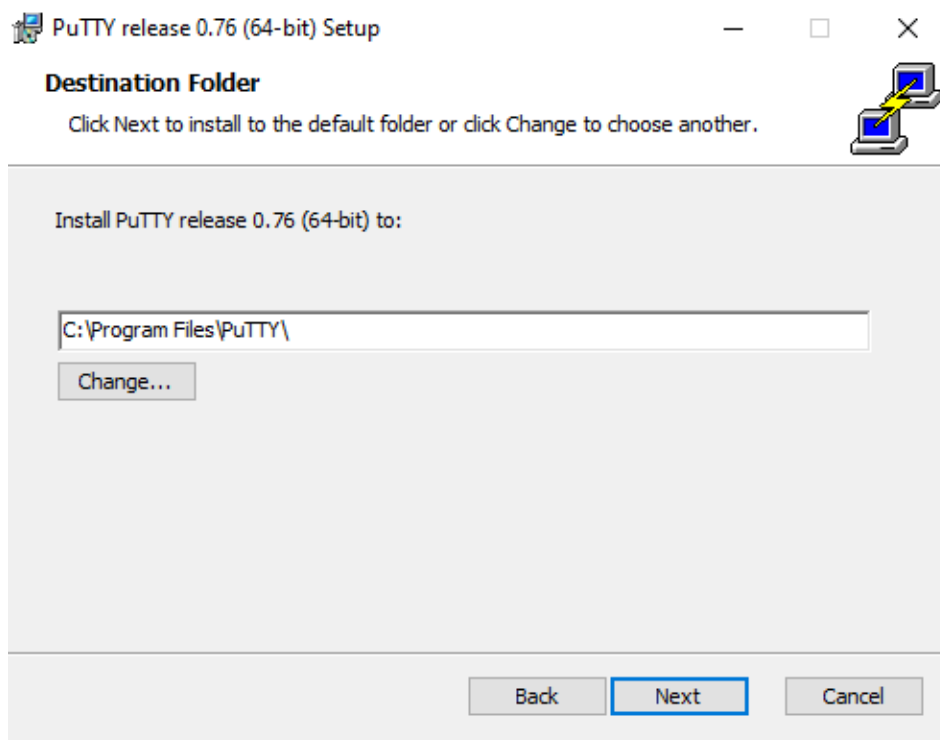

Figura 7: Product Features

En unos segundos se realizará la instalación.

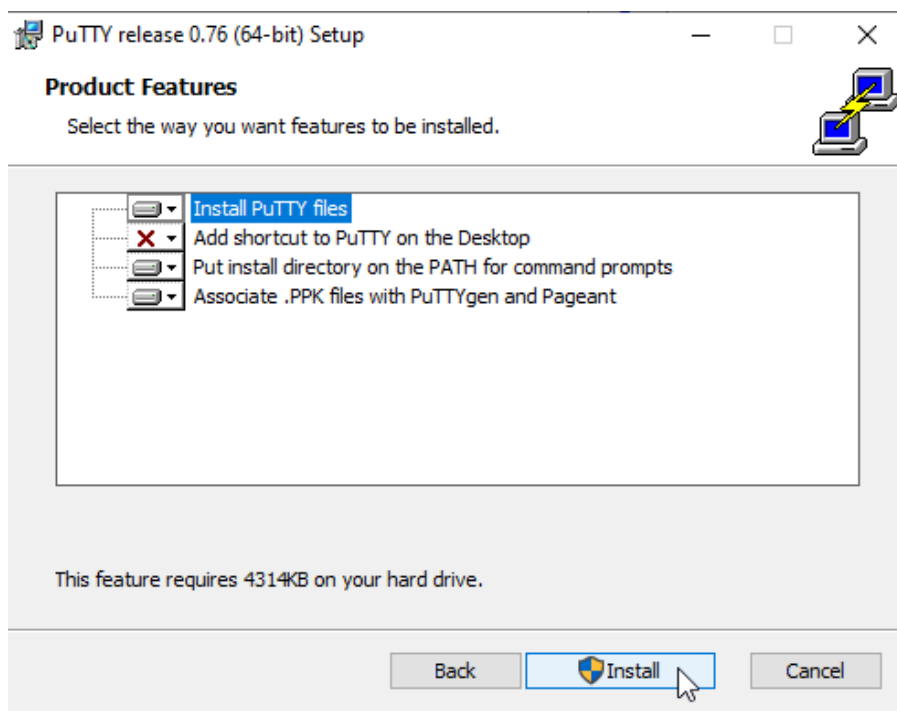

Figura 8: Instalación

7. Cuando la instalación haya terminado, haga clic en "Finish".

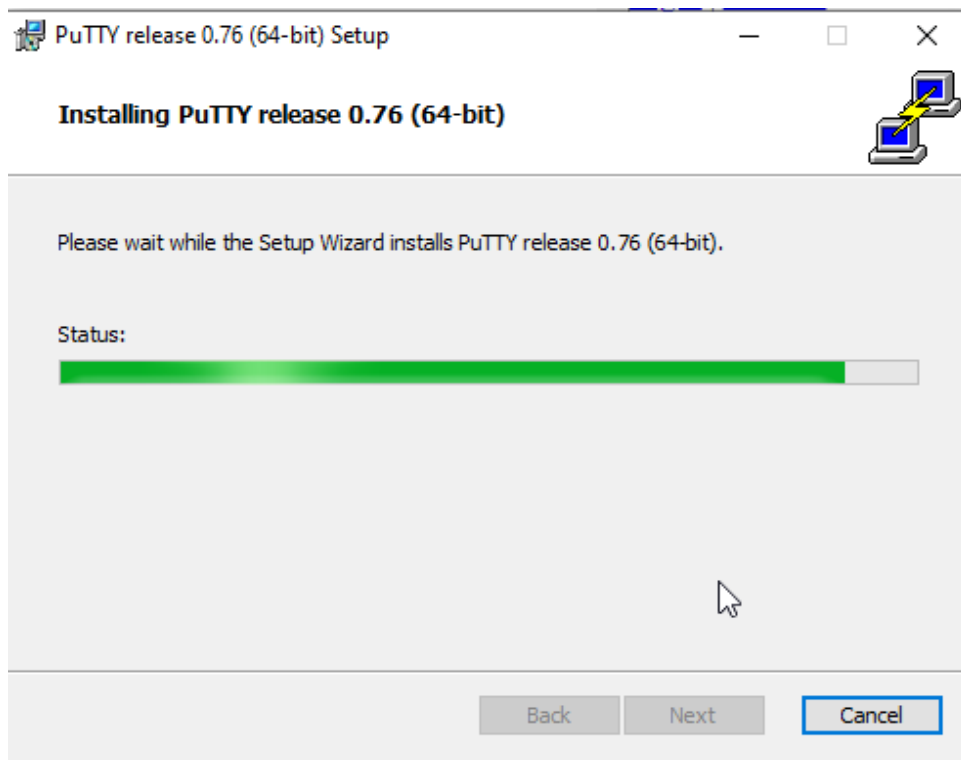

Figura 9: Finalizar instalación

## Configuración de PuTTY

8. Una vez completada la instalación, busque "PuTTY" en la barra de búsqueda de Windows.

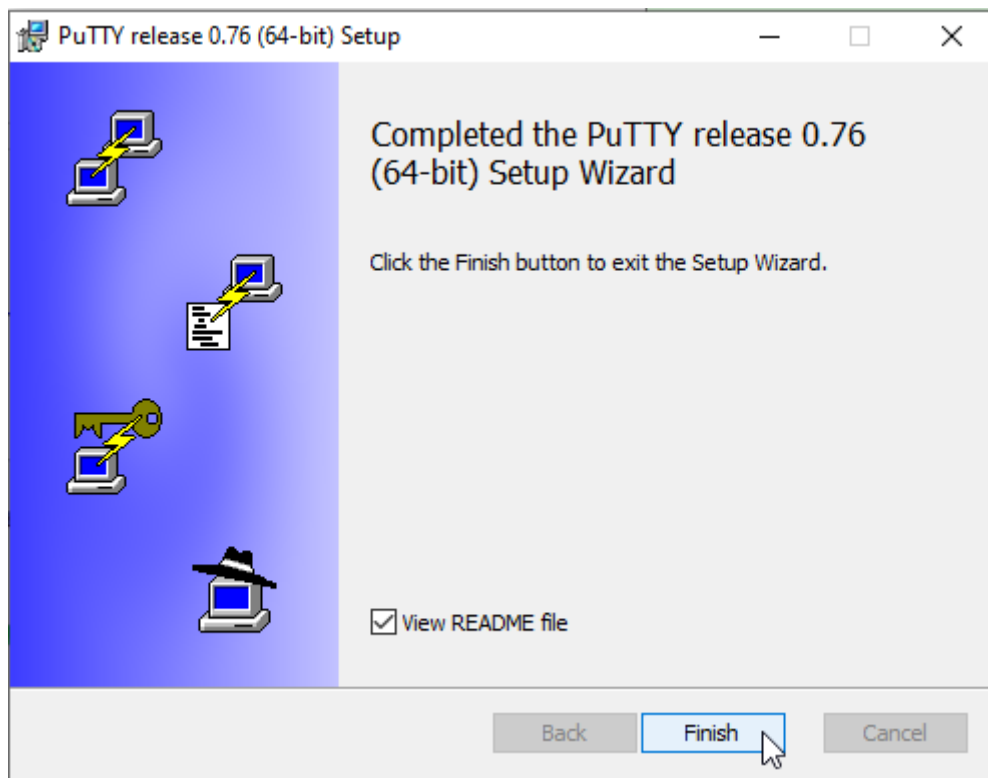

Figura 10: Búsqueda de la aplicación PuTTY

9. Configure PuTTY como sigue:

En la categoría "Session"

- Especifique el destino al que desea conectarse:
  - Host name (or IP address): telnet.alcis.com.br
  - Port: 23
  - Connection Type: Telnet

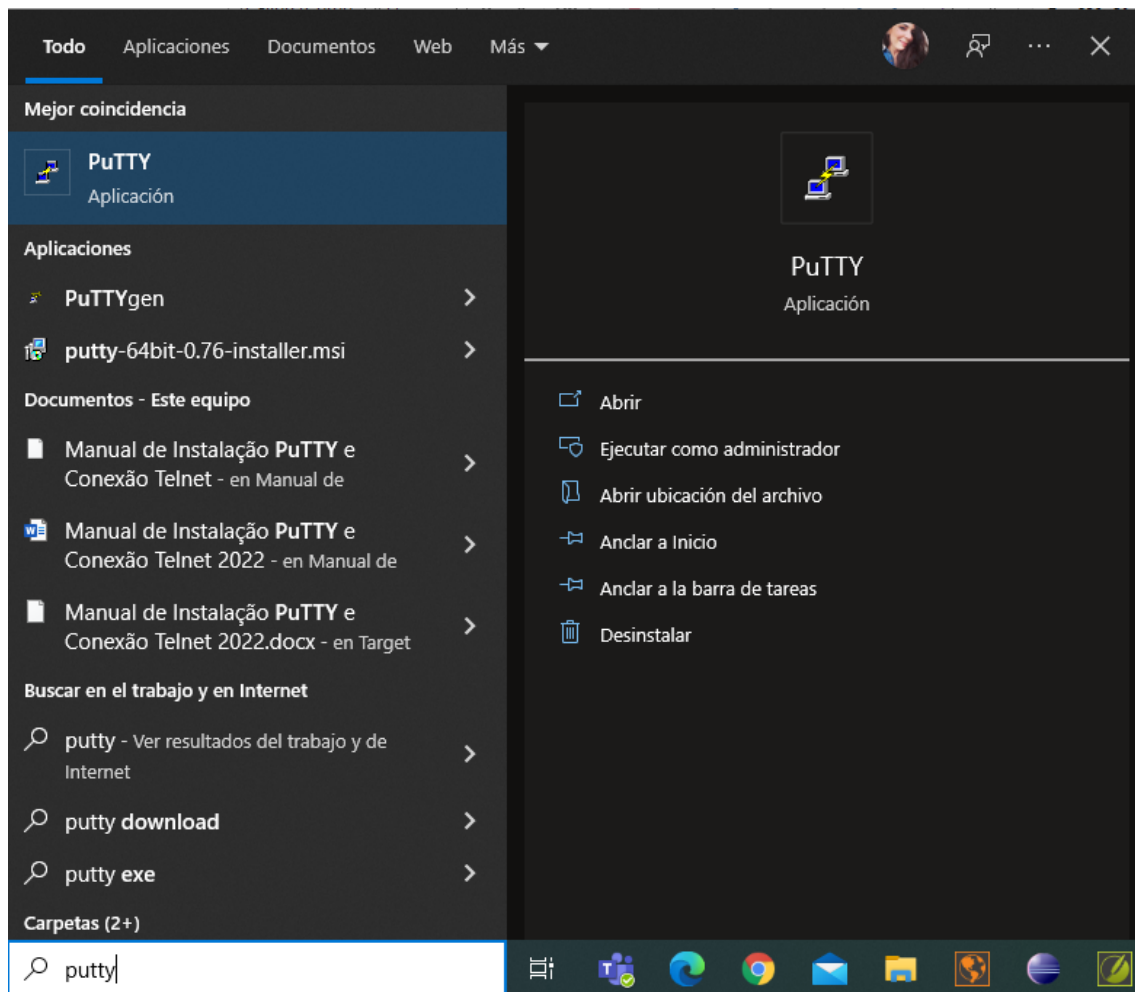
Los parámetros citados se pueden encontrar en la documentación de entrega del ambiente en el asunto Telnet.

- Cargar, guardar o eliminar una sesión almacenada:
  - Saved Sessions: TELNET ALCISDespués de insertarlo, haga clic en el botón "Save".





Figura 11: PuTTY Configuración - Guardar

En la categoría "Keyboard", cambie las siguientes opciones:

- Cambia las secuencias enviadas por:
    - The Backspace key: Control-H
    - The function keys and keypad: VT100+
- Después de configurar la categoría del teclado, vuelva a "Session" y haga clic en "Save". Cuando termine, haga clic en "Open".

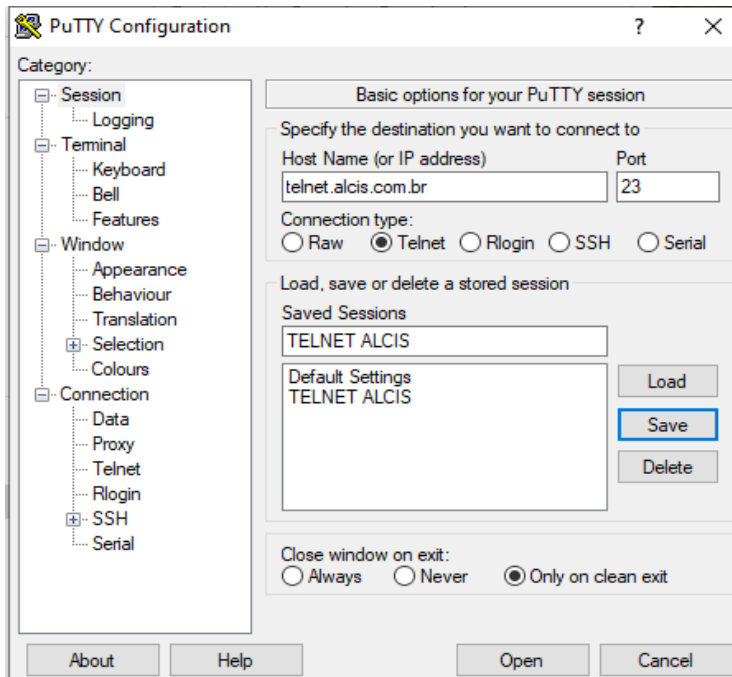

Figura 12: Configuración PuTTY - Keyboard

## Inicio de sesión y prueba de Telnet

Para realizar la prueba de conexión será necesario utilizar la documentación de entrega del ambiente puesta a disposición por Alcís, con la información "usuario" y "contraseña".

Ambiente WMS ALCIS

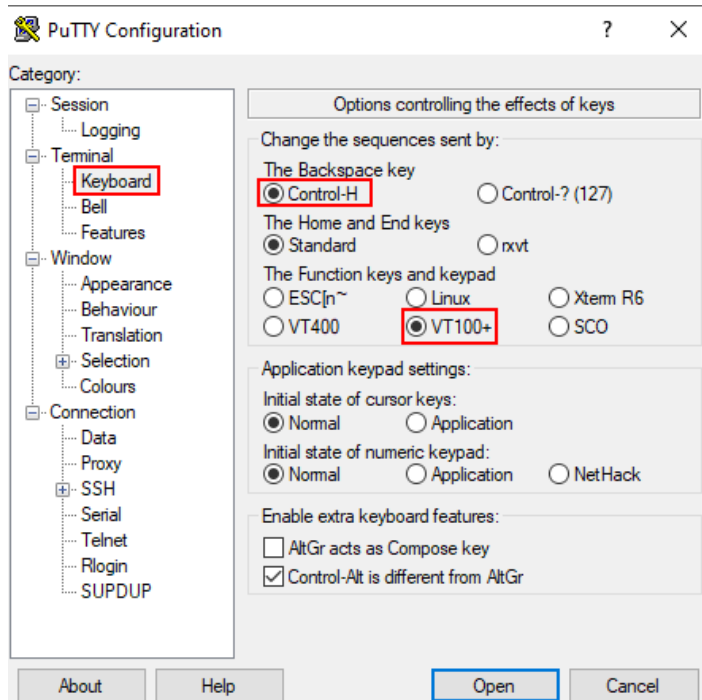
### 1- Informações

Data da Entrega:  
Cliente: Homologação Alcís

#### Produtos Solicitados

- WMS Português**  
[https://wms12.alcis.com.br:4443/forms/frmservlet?config=wms\\_homolog\\_12\\_0](https://wms12.alcis.com.br:4443/forms/frmservlet?config=wms_homolog_12_0)  
 Usuário: [REDACTED]  
 Senha: [REDACTED]
- WMS Inglês**  
[https://wms12.alcis.com.br:4443/forms/frmservlet?config=HML\\_ENG\\_12](https://wms12.alcis.com.br:4443/forms/frmservlet?config=HML_ENG_12)  
 Usuário: [REDACTED]  
 Senha: [REDACTED]
- Coletor Web**  
[https://mobilerf.alcis.com.br/COLETOR/?alias=HML\\_CUSTOM\\_12\\_0](https://mobilerf.alcis.com.br/COLETOR/?alias=HML_CUSTOM_12_0)  
 Usuário: [REDACTED]  
 Senha: [REDACTED]
- Telnet**  
[IP: telnet.alcis.com.br](https://telnet.alcis.com.br)  
 Porta: 23  
 Modo de emulação: VT220  
 Usuário: [REDACTED]  
 Senha: [REDACTED]

Figura 13: Prueba de conexión

10. Después de hacer clic en "Abrir" (paso 9), tendrá que introducir su nombre de usuario (nombre de usuario descrito en la documentación)



Figura 14: Inicio de sesión

11. A continuación, la contraseña descrita en el documento.

**Atención:** al teclear la contraseña, ésta no aparecerá en la pantalla. El cursor permanecerá fijo, como se muestra en la imagen siguiente. Cuando termine de escribir, pulse la tecla "Enter".



Figura 15: Ingresar la contraseña

12. Introduzca el usuario y la contraseña del WMS para acceder a telnet. Una vez iniciada la sesión, la conexión se habrá realizado con éxito.

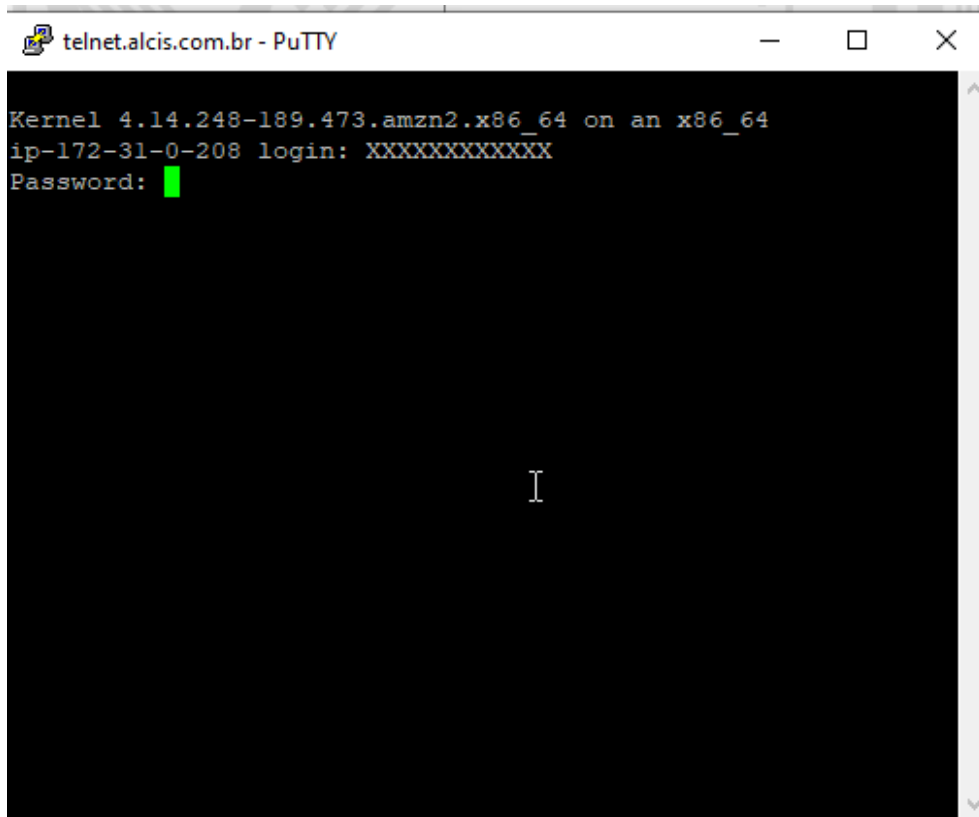

Figura 16: Conexión realizada con éxito

13. Una vez finalizada la configuración, para volver a abrir la conexión, basta con hacer doble clic en "TELNET ALCIS". De este modo, la conexión se realiza automáticamente.

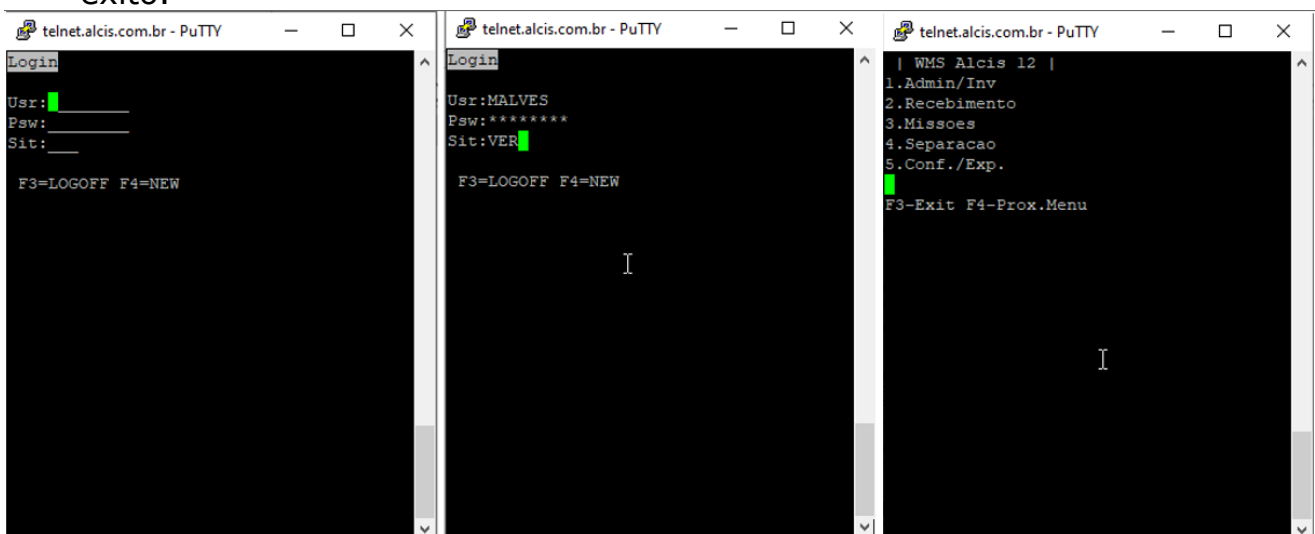
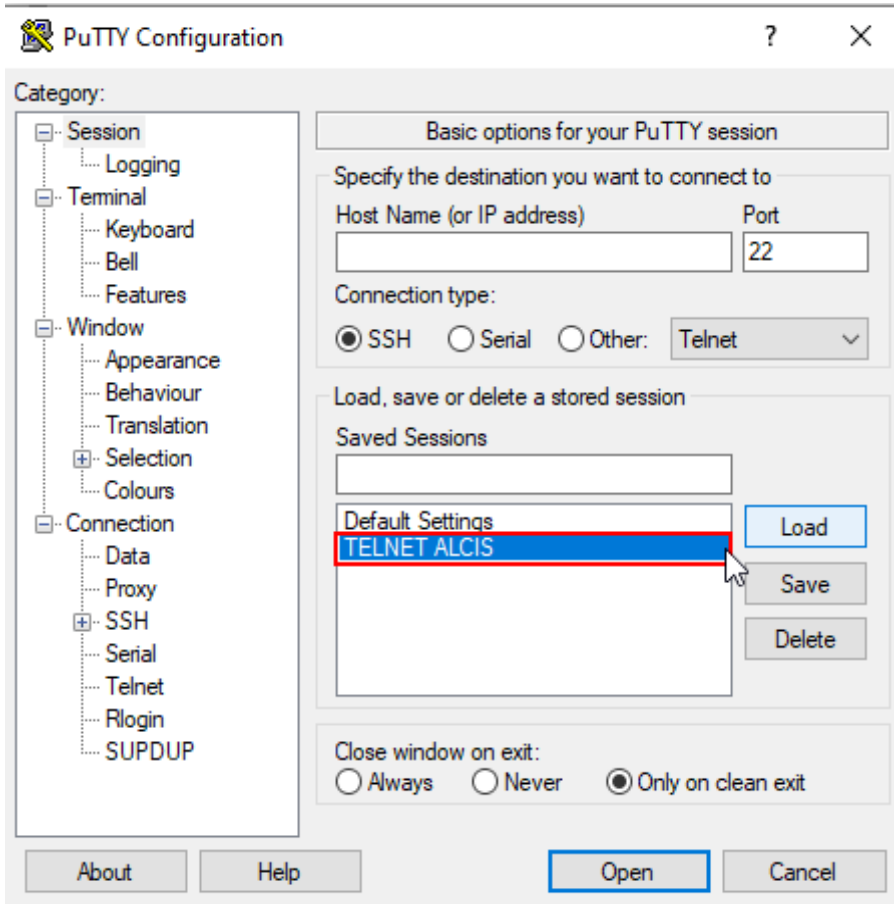

Figura 17: Conexión automática

## Índice de Figuras

|  |    |
|--|----|
| <i>Figura 1: Descarga PuTTY</i>                          | 4  |
| <i>Figura 2: Compatibilidad con el sistema operativo</i> | 4  |
| <i>Figura 3: Instalación</i>                             | 4  |
| <i>Figura 4: Advertencia de Seguridad</i>                | 5  |
| <i>Figura 5: Instalación de Putty</i>                    | 5  |
| <i>Figura 6: Destination Folder</i>                      | 6  |
| <i>Figura 7: Product Features</i>                        | 6  |
| <i>Figura 8: Destination Folder</i>                      | 7  |
| <i>Figura 9: Finalizar instalación</i>                   | 7  |
| <i>Figura 10: Búsqueda de la aplicación PuTTY</i>        | 8  |
| <i>Figura 11: PuTTY Configuración - Guardar</i>          | 9  |
| <i>Figura 12: Configuración PuTTY – Keyboard</i>         | 9  |
| <i>Figura 13: Prueba de conexión</i>                     | 10 |
| <i>Figura 14: Inicio de sesión</i>                       | 10 |
| <i>Figura 15: Ingresar la contraseña</i>                 | 11 |
| <i>Figura 16: Conexión realizada con éxito</i>           | 11 |
| <i>Figura 17: Conexión automática</i>                    | 12 |